IMT Nuremberg Archives

H – 2946

International Court of Justice

H-2946

Einsatzstab Reichsleiter Rosenberg

Sonderstab Bildende Kunst

Sichergestelltes Kunstgut

Foto-Mappe Nr. 37

H2946 – 0002

H2946 – 0003

4060

11858

Nr.	Name des Malers	Titel
1.	Jean Honore Fragonard	Hüterjunge mit seinem Hund
2.	Jean Baptiste Leprince	Fischzug am Ufer der Newe
3.	Christophe Huet	Supraporte
4.	Jean Baptiste Perronneau	Bildnis einer Dame
5.	Franz. nach Mitte 18 Jh	Brustbild eines schreibenden Herrn
6.	Carle van Loo	Flucht nach Ägypten
7.	Kreis des Boucher	Mythologische Frauengestalt
8.	Art des Honore Fragonard	Die Geheimdruckerei
9.	Francois Hubert Drouais	Bildnis eines Herrn in Rüstung
10.	Francois Hubert Drouais	Bildnis der Frau Gabriel de Chemery
11.	Francois Hubert Drouais	Bildnis eines jungen Mädchen
12.	Französisch 18 Jh	Mythologische Szene
13.	Französisch	Kampfszene (Herkulesszene)
14.	Französisch um 1785	Dame am Toilettentisch
15.	Gerard Huet	Junger Mann
16.	Claude Joseph Vernet , zugeschr	Ansicht vom Tivoli
17.	Französisch um 1800	Blick in die Salle des Saisons des Louvre
18.	Französisch um 1800	Blick in die Grand Galerie des Louvre
19.	Franz. Schule 2.H. 18 Jh	Brustbild eines Herrn mit Zopfperück
20.	Jean Vestier	Bildnis einer Dame
21.	Joseph Siegfried Duplessis	Bildnis des Grafen von St.Priest
22.	Simon Bernard Lenoir	Bildnis einer Dame
23.	Französisch 18 Jh	Kinder mit totem Vogel
24.	Jean Baptiste Oudry	Jagdhund Wildente aufstöbernd
25.	Jean Baptiste Oudry	Jagdhund Fasanen im Kornfeld aufstöbernd
26.	Jean Raoux	Damenbildnis
27.	Schule des Lartillière	Bildnis einer Dame
28.	Franz. Anfang 18 Jh.	Tafelende Herrengesellschaft
29.	Franz. Art des Boucher	Rückkehr vom Markt
30.	Marie Gabriel Capet	Bildnis eines Herrn
31.	Pierre Paul Prudhon	Bildnis des Gautier de la Chapelle
32.	Französisch Ende 18 Jh	Bildnis eines Geistlichen
33.	Französisch Ende 18 Jh	Bildnis einer sitzenden Dame

H2946 – 0004

H2946 - 0005

Reproduced by
NTIS Document Center
APO 742

10054

H2946 – 0006

H2946 – 0007

Jean Honoré Fragonard 1732 - 1806
Huetejunge mit seinem Hund
Oel auf Leinwand
94 x 121 cm DW 319

Reproduced by
7771 Document Center
APO 742

H2946 – 0008

H2946 – 0009

#80 av

Jean Baptiste Leprince 1734 - 1781
Fischzug an den Ufern der Newa
Oel auf Leinwand
71,5 x 142 cm R 384

H2946 - 0010

H2946 – 0011

H5004V

Reproduced by
7771 Document Center
APO 742 A

Christophe Huet 1715 - 99
Supraporte
Oel auf Leinwand
92 x 139 cm

DW 1873

H2946 – 0012

H2946 - 0013

Reproduced by
1771 Document Cen
APO 742 A

Jean Baptiste Perronneau 1715 - 1783
Bildnis einer D$_a$me
Pastell
56 x 46,7 cm KA 22

H2946 – 0014

H2946 - 0015

Reproduced by
7771 Document Center
APO 742 A

10111

Franzoesisch, nach Mitte des 18. Jhdts.
Brustbild eines schreibenden Herrn
Pastell
H. 71 - Br. 58 cm SEL 127

H2946 – 0016

H2946 - 0017

Reproduced by
7771 Document Center
APO 742 A

16 12 H

Carle van Loo 1705 - 1765
Flucht nach Aegypten
Oel auf Leinwand
230 x 136 cm
Sign. Carlo van Loo pin. 1736
DW 15

H2946 -- 0018

H2946 – 0019

Reproduced
771 Document Center
APO 742 A

10137

Kreis des Boucher 1703 - 1770
Mythologische Frauengestalt
Oel auf Holz
26 x 21 cm SEL 168

H2946 – 0020

H2946 – 0021

Reproduced by
7771 Document Center
APO 742 A

Art des Honoré Fragonard 18. Jh.
Die Geheimdruckerei
Oel auf Pappe

DW 250

H2946 – 0022

H2946 – 0023

Reproduced by
[illegible] Document Center
APO 742

François Hubert Drouais 1727 - 1775
Bildnis eines Herrn in Ruestung
Pastell
60 x 49,5 cm KRAE 43

H2946 – 0024

H2946 - 0025

Reproduced by
1775 Document Center
[illegible]

10164

François Hubert Drouais 1727 - 1775
Bildnis der Frau Gabriel de Chemery
et Coucy, Dame de Tencin8
Oel auf Leinwand
61,4 x 50,4 cm Thi 2

H2946 – 0026

H2946 – 0027

Reproduction
ITT Document Center
APO 742 A

1677 H

François Hubert Drouais 1727 - 1775
Bildnis eines jungen Maedchens
Oel auf Leinwand
65,3 x 54,5 cm Thi

H2946 – 0028

H2946 - 0029

Reproduced by
[illegible]

10184

Franzoesisch 18. Jh.
Mythologische Szene
Oel auf Leinwand
38 x 32,5 cm KA 49

H2946 – 0030

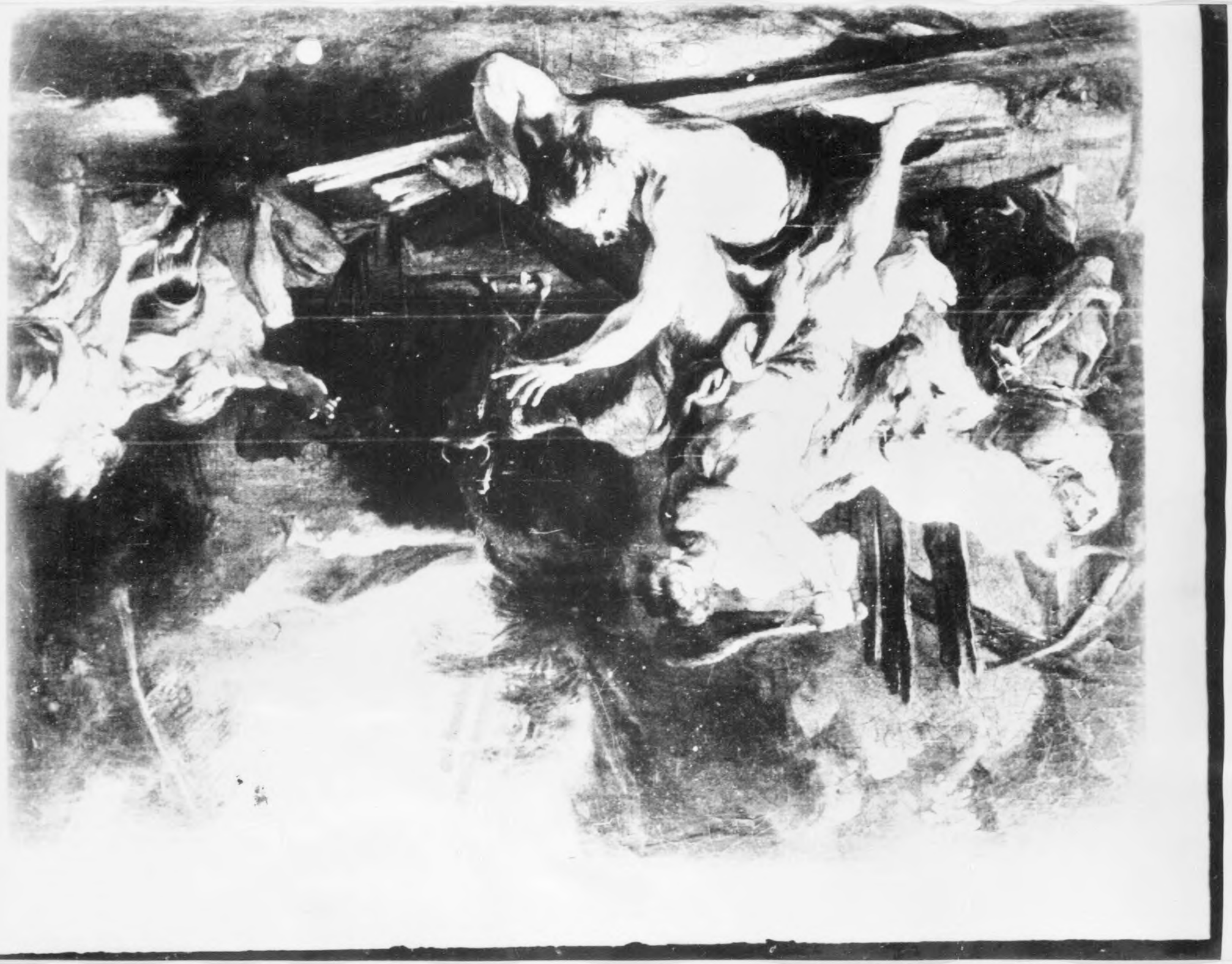

H2946 --0031

Reproduced by
The Documen Center

POLISH

Franzoesisch, 18. Jhdt.
Kampfszene (Herkulessage)
Oel auf Leinwand
H. 34,7 - Br. 45,5 cm

VOR 7

H2946 – 0032

H2946 – 0033

Reproduced by
[illegible] Documents Center
APO 742 A

10207

Franzoesisch um 1785
Dame am Toilettentisch
Oel auf Holz
H. 32,2 - Br. 24,6 cm Li 14

H2946 – 0034

H2946 - 0035

Reproduced by
7771 Document Center
APO 742 A

1021 K.

Gerard Huet 18. Jh.
Junger Mann
Kreidezeichnung
Sign. Dessiné par Gerard Huet 1789
63,5 x 45,5 cm

KRAE 97

H2946 – 0036

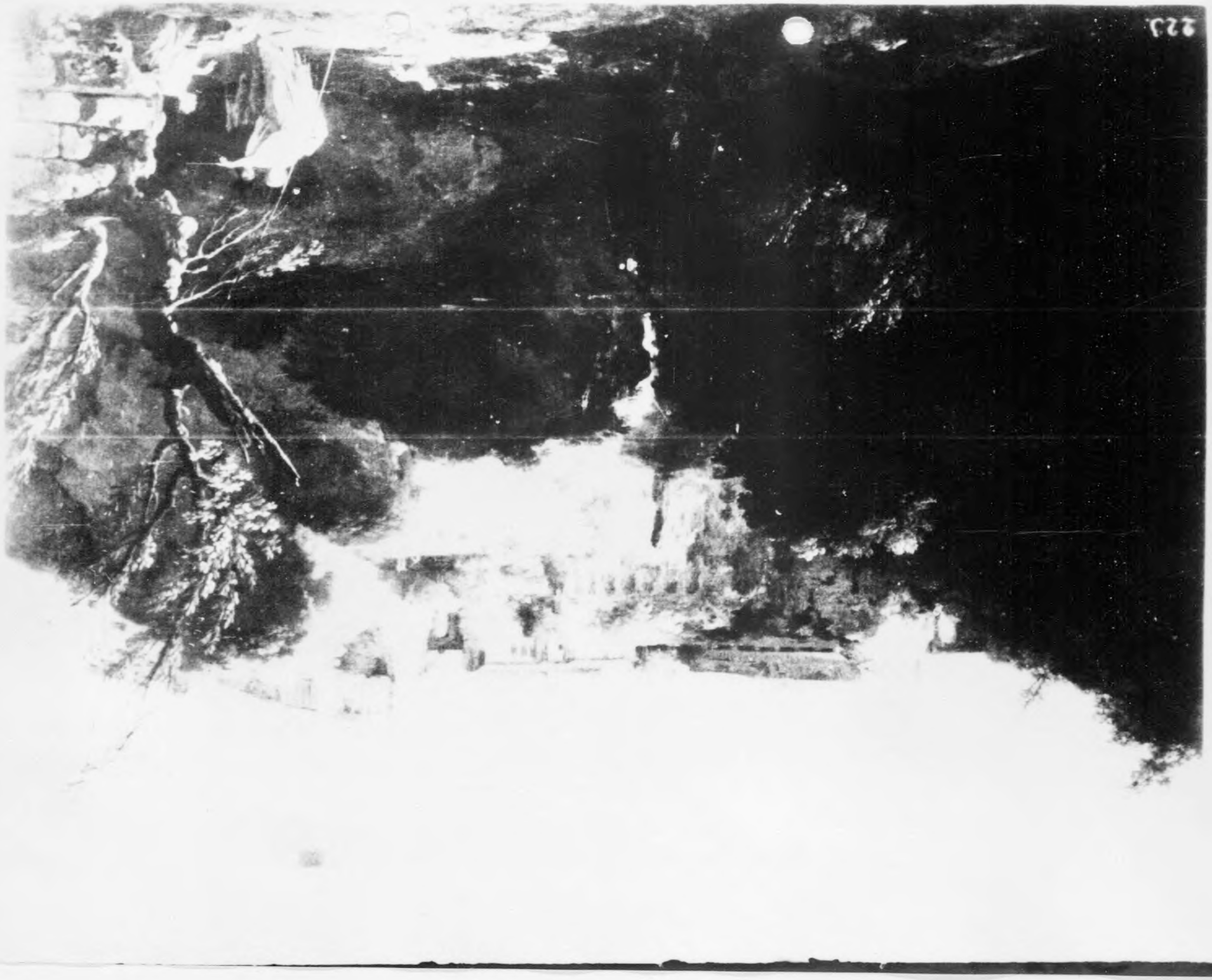

H2946 - 0037

Reproduced by
7771 Document Center
APO 7[illegible]

1022H

Claude, Joseph Vernet zugeschr.
1714 - 1789
Ansicht von Tivoli
Oel auf Leinwand
49,5 x 64,5 cm

KALE 15

H2946 – 0038

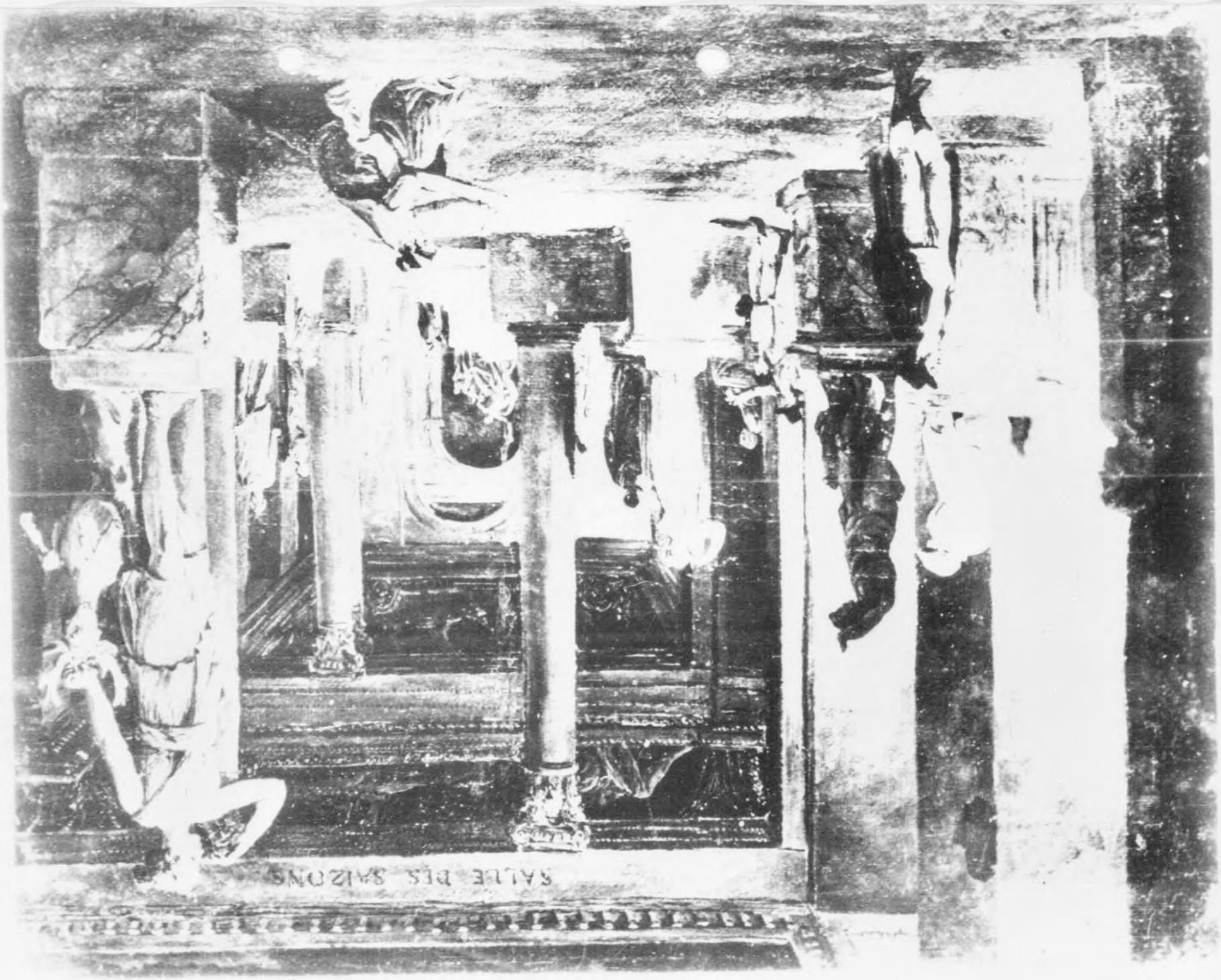

H2946 - 0039

Reproduced by
7771 Document Center
APO 742 A

10237

Franzoesisch um 1800
Blick in die "Salle des Saisons"
des Louvre
Oel auf Leinwand
37,5 x 46 cm LI 18

H2946 – 0040

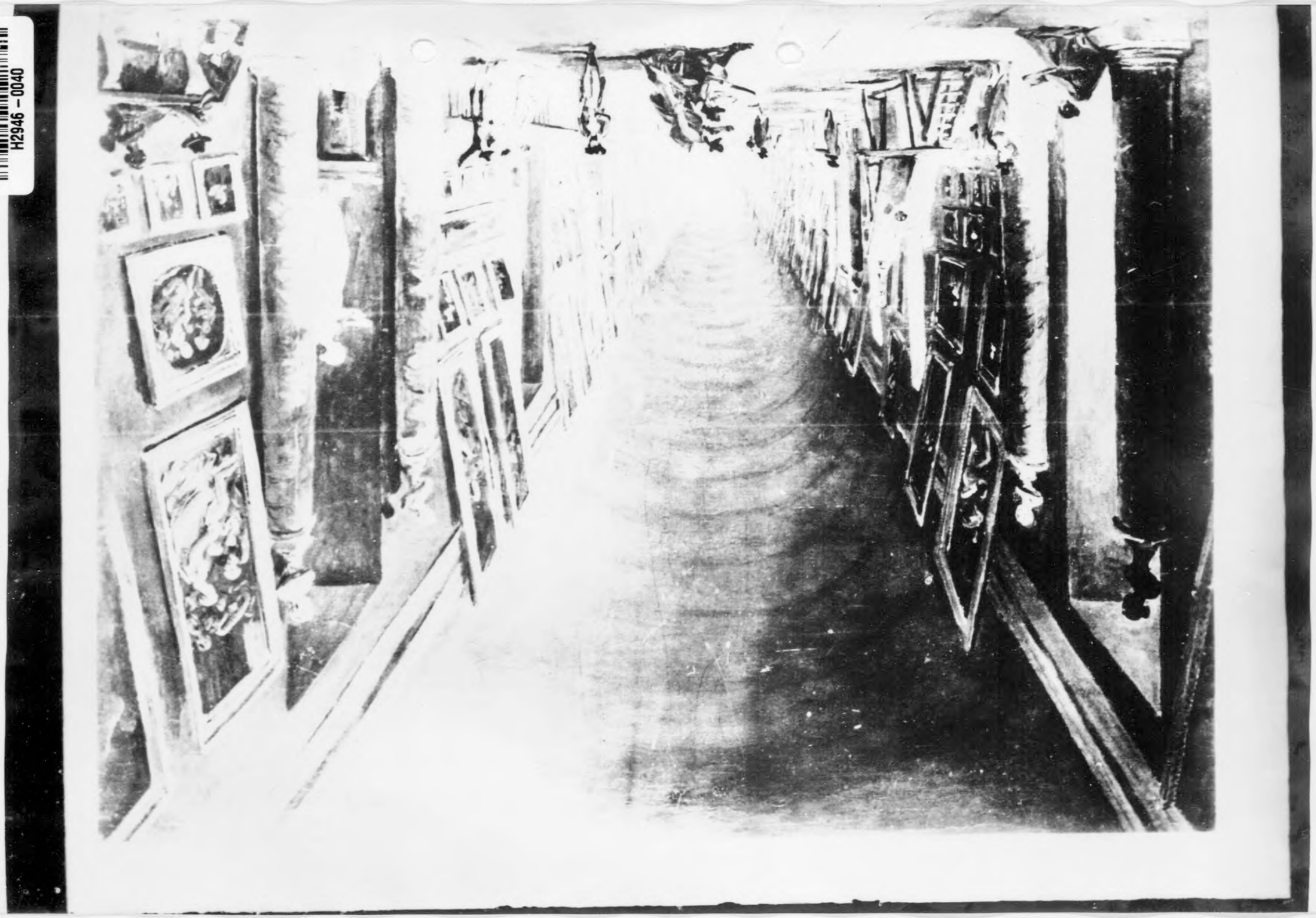

H2946 - 0041

Reproduced by
TAL Document Center
APO 742 A

10247

Franzoesisch um 1800
Blick in die Grande Galerie
des Louvre
Oel auf Leinwand
36 x 45,2 cm

LI 17

H2946 – 0042

H2946 - 0043

Reproduced by
7771 Document Center
APO 742 A

Franzoesisch Schule, 2. Haelfte 18.Jh.
Brustbild eines Herrn mit Zopfperruecke
61 x 50 cm
Oel auf Leinwand OPPE 1
Franz. Schule, 2. Haelfte 18.Jhdt.:
Brustbild eines Herrn mit Zopfperruecke, in dunkler Samtjacke, farbiger Weste und Spitzenjabot, nach links gewendet vor graugruenem Hintergrund. Im Oval. Oel auf Lwd., gerahmt - Louis XVI-Rahmen, 61 x 50 cm Ehem. Kollektion F. Bohler - Versteigerung 23.2.1906
Inv. Nr.: OPPE 1

H2946 – 0044

H2946 – 0045

10267

Jean Vestier 1750 - 1824
Bildnis einer Dame
Oel auf Leinwand
65 x 52 cm

KRAE 4

Reproduced by
971 Document Center
APO 742 A

H2946 – 0046

H2946 – 0047

1524

Reproduced by
[illegible] Document Center
[illegible]

Joseph Siegfried Duplessis 1724 - 1802
Bildnis des Grafen von St. Priest
Pastell auf Leinwand
64,5 x 53 cm KRAE 39

H2946 – 0048

H2946 – 0049

1f287

Reproduced by
[illegible]

Simon Bernard Lenoir 1729 - 1791
Bildnis einer Dame
Pastell
Sign. Le Noir 1782 SEL 140

H2946 — 0050

H2946 – 0051

15294

Franzoesisch 18. Jh.
Kinder mit totem Vogel
Oel auf Leinwand
69 x 95 cm HAL 33

Reproduced by
[illegible]

H2946 – 0052

H2946 - 0053

1637 H

Jean Baptiste Oudry 1686 - 1755
Jagdhund Wildente aufstoebernd
Oel auf Leinwand
50 - 110 cm KRAE 51 b

Reproduced by
ITTI Document Center
APO 742 A

H2946 – 0054

H2946 – 0055

1B31H

Reproduced by
NTI Document Center,
APG 748 A

H2946 – 0056

H2946 - 0057

1532 H

Jean Baptiste Oudry 1686 - 1755
Jagdhund Fasanen im Kornfeld aufstoebernd
Oel auf Leinwand
50 - 110 cm KRAE 51 a

771 Document Center
APO 742 A

H2946 – 0058

H2946 - 0059

1533H

Jean Raoux 1677 - 1734
Damenbildnis
Oel auf Leinwand
82 x 68 cm KRAE 55

Reproduced by
7771 Document Center
APO 742 A

H2946 – 0060

H2946 – 0061

1534 H

Schule des Largillière 18. Jh.
Bildnis einer Dame
Oel auf Leinwand
70 x 57 cm ST 18

Document Center
APO 742 A

H2946 – 0062

3628

H2946 – 0063

1035 H

Franzoesisch Anfang 18. Jh.
Tafelnde Herrengesellschaft
Oel auf Leinwand
90,5 x 73 cm

MER 101

Reproduced by
Document Center

H2946 – 0064

H2946 – 0065

10364

Reproduced by
Document Center

Franzoesisch, Art des Boucher
Rueckkehr vom Markt
Pastell
39 x 25,4 cm BoR 98

H2946 – 0066

H2946 – 0067

153 M H

Marie Gabrielle Capet 1761 - 1818
Bildnis eines Herrn
Oel auf Leinwand
72 x 58,3 ST 17

Reproduced by
[illegible]

H2946 – 0068

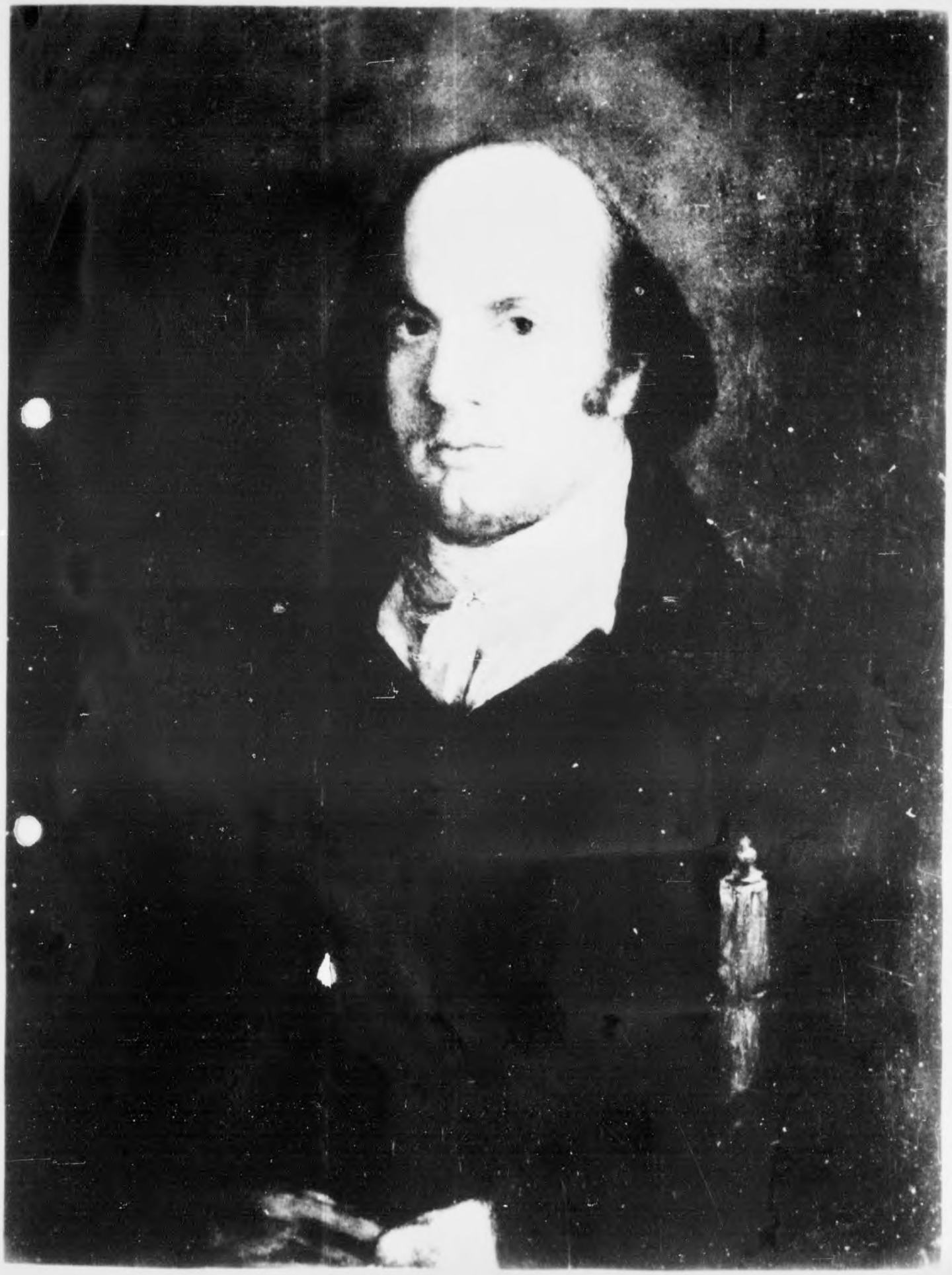

H2946 – 0069

1538 H

Pierre Paul Prudhon 1758 - 1823
Bildnis des Gautier de la Chapelle
Oel auf Holz
28 x 23 cm SEL 164

Reproduced by
7771 Document Center
APO 742 A

H2946 – 0070

H2946 – 0071

1539 H

Franzoesisch Ende 18. Jh.
Bildnis eines Geistlichen
Oel auf Leinwand
73 x 59 cm KA 861

Reproduced by
Document Center
APO 742 A

H2946 – 0072

H2946 - 0073

16404

Franzoesisch Ende 18. Jh.
Bildnis einer sitzenden Dame
Oel auf Leinwand
95 x 82 cm R 1029

Reproduced by
7771 Document Center
APO 742 A

H2946 – 0074

H2946 - 0075

1771 Document Center
APO 742 A

10414

Coubine
Suedliche Landschaft
Oel auf Leinwand
54 x 64 cm R 17 00

H2946 – 0076

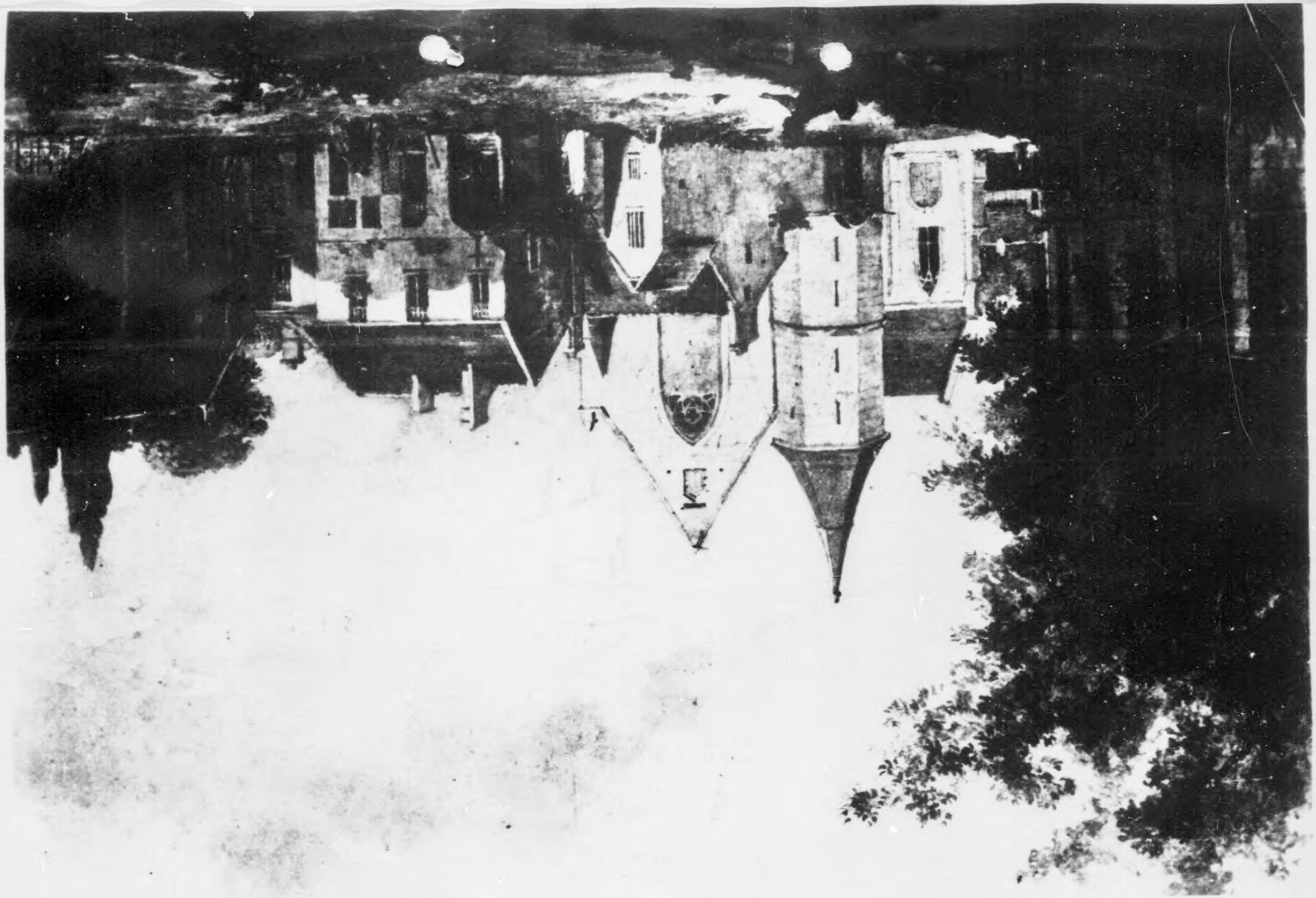

H2946 – 0077

1642 H

b.

Reproduced by
[illegible] Document Center

Franzoesisch, Ende 18. Jhdt.
Ansicht des Klosters der Cordellières
in der rue Lourcine
H. 31,5 - Br. 45 cm DW 46